

**Beteiligungen**

- Klinikum Fulda Dienstleistungen GmbH
- Klinikum Fulda Klinisches Studienzentrum GmbH
- Klinikum Gersfeld gGmbH
- Medizinisches Versorgungszentrum Osthessen GmbH

**Studienkommission**

**Fachabteilungen**

**Ärztliche Direktorenkonferenz**

**chirurgisch**

- Allgemein-, Viszeral-, Endokrine und Onkologische Chirurgie
- Augenklinik
- Frauenklinik
- Gefäßchirurgie
- Herz- & Thoraxchirurgie
- HNO
- Neurochirurgie
- Orthopädie & Unfallchirurgie
- Urologie & Kinderurologie
- OP-Gruppe

**konservativ**

- Kinder- & Jugendmedizin
- Medizinische Klinik I
- Medizinische Klinik II
- Medizinische Klinik III
- Medizinische Klinik IV
- Medizinische Klinik V
- Neurologie
- Psychiatrie & Psychotherapie
- Psychosomatische Medizin & Psychotherapie
- Radioonkologie/ Strahlentherapie
- Tumorklinik

**interdisziplinär**

- Anästhesiologie, Intensiv- & Notfallmedizin
- Apotheke
- Laboratoriumsmedizin
- Medizinische Physik & Strahlenschutz
- Neuroradiologie
- Nuklearmedizin
- Pathologie
- Palliativmedizin
- Radiologie
- Zentrale Notaufnahme

**Pflegedirektion**

- Pflegedirektor  
Stellv. Pflegedirektor
- Pflegedienstleitung
    - ♦ Stationsleitungen
    - ♦ Bereichsleitungen, Funktionsdienste
  - Bildungs-Zentrum
    - ♦ Fachweiterbildung
    - ♦ Innerbetriebliche Fortbildung (IBF)
    - ♦ Kranken- und Kinderkranken-pflegeschule
    - ♦ MTA-Schule
    - ♦ OTA-Schule
    - ♦ ATA-Schule

**Administration**

- Einkauf & Materialwirtschaft, Medizintechnik, AEMP
- Finanz- & Rechnungswesen
- Haus- & Patientenservice
  - ♦ Küche
  - ♦ Patientenbegleitdienst
  - ♦ Wäsche-Logistik
- Personal & Organisations-Entwicklung
  - ♦ Patienten-Administration
  - ♦ Personal
  - ♦ Sozialdienst
  - ♦ BTV
- IT
- Bau & Technik
- Erlösmanagement
  - ♦ Medizin. Dokumentation
  - ♦ Medizincontrolling

**Stabsstellen**

**Geschäftsbereiche / Abteilungen**

**Vorstand**

Vorstand Krankenversorgung      Vorstand Administration

**Leitungsausschuss**

**Vorstandsausschuss  
Medizin**

**Vorstandsausschuss  
Administration**

**Management Board**

**Gesamtkonferenz**

**Beteiligungen**

- **KFD**  
K. Rupscheit-Kuschke & T. Menzel
- **KFSZ**  
S. Del Duca & T. Menzel
- **KG**  
J. Garlepp & T. Menzel
- **MVZ**  
H.-G. Höffkes, S. Del Duca & T. Menzel

- **STUDIENKOMMISSION**  
PD Dr. A. Hellinger

**Fachabteilungen**

- chirurgisch**
- **AVC**  
PD Dr. A. Hellinger
  - **AUG**  
Dr. R. Ungerechts  
Dr. M. Ladewig
  - **GYN**  
PD Dr. T. Hawighorst
  - **GCH**  
PD Dr. R. Kellersmann
  - **HTC**  
Prof. H. Dörge
  - **HNO**  
Prof. K. Schwager
  - **NCH**  
PD Dr. S. Grau
  - **OU**  
Prof. M. H. Hessmann
  - **URO**  
Prof. T. Kälble
  - **OP-Gruppe**  
J. Garlepp

- konservativ**
- **KIN**  
Prof. R. Repp
  - **MED1**  
Prof. V. Schächinger
  - **MED2**  
Prof. C. Schmidt
  - **MED3**  
Prof. M. Haubitz
  - **MED4**  
Prof. P. Kern
  - **MED5**  
Prof. P. Markart
  - **NRO**  
Prof. T. Neumann-Haefelin
  - **PSY**  
Dr. S. Hilliard
  - **PSO**  
Prof. H. Kessler
  - **RADONK**  
Prof. A. Jensen
  - **TUK**  
Prof. H.-G. Höffkes

- interdisziplinär**
- **ANÄ**  
Prof. R. Schier
  - **APO**  
Dr. A. Röhrig-Schütze
  - **LAB**  
PD Dr. H. Weißer
  - **MEDPH**  
Dr. M. Reinert
  - **NRAD**  
PD Dr. K. Kallenberg
  - **NUKMED**  
PD Dr. F. Khreish
  - **PATHO**  
Prof. G. Köhler
  - **PAL**  
Dr. S. J. Schiel
  - **RAD**  
Prof. C. Manke
  - **ZNA**  
S. Sauthoff / D. Happel

- Pflegedirektion (PDIR)**
- R. Poljak (Pflegedirektor)  
L. Schäfer (stellv. Pflegedirektor)
- **PDL**  
K. Kleine, E. König, I. Nieding
  - **BZKF**  
N.N.

- Administration**
- **EK & MTSZ & AEMP**  
M. Fischer
  - **FRW**  
B. Rehberg
  - **HPS**  
K. Rupscheit-Kuschke
  - **POE**  
I. Wein
  - **IT**  
T. Grosch
  - **BAU & TECH**  
P. Neidhardt
  - **EM**  
A. Thomas

**Stabsstellen**

**Verwaltungskonferenz**

- **ABU**  
W. Hüfner
- **BÄD**  
Dr. B. Wessinghage
- **CON**  
B. Balkenhol
- **HYG**  
Dr. Dr. I.-M. Otto-Karg
- **IR**  
A. Götzl
- **MUK**  
B. Froese
- **QRM**  
R. Hochfeld
- **RC**  
B. Schwalm
- **ISB**  
B. Möller

**Geschäftsbereiche**

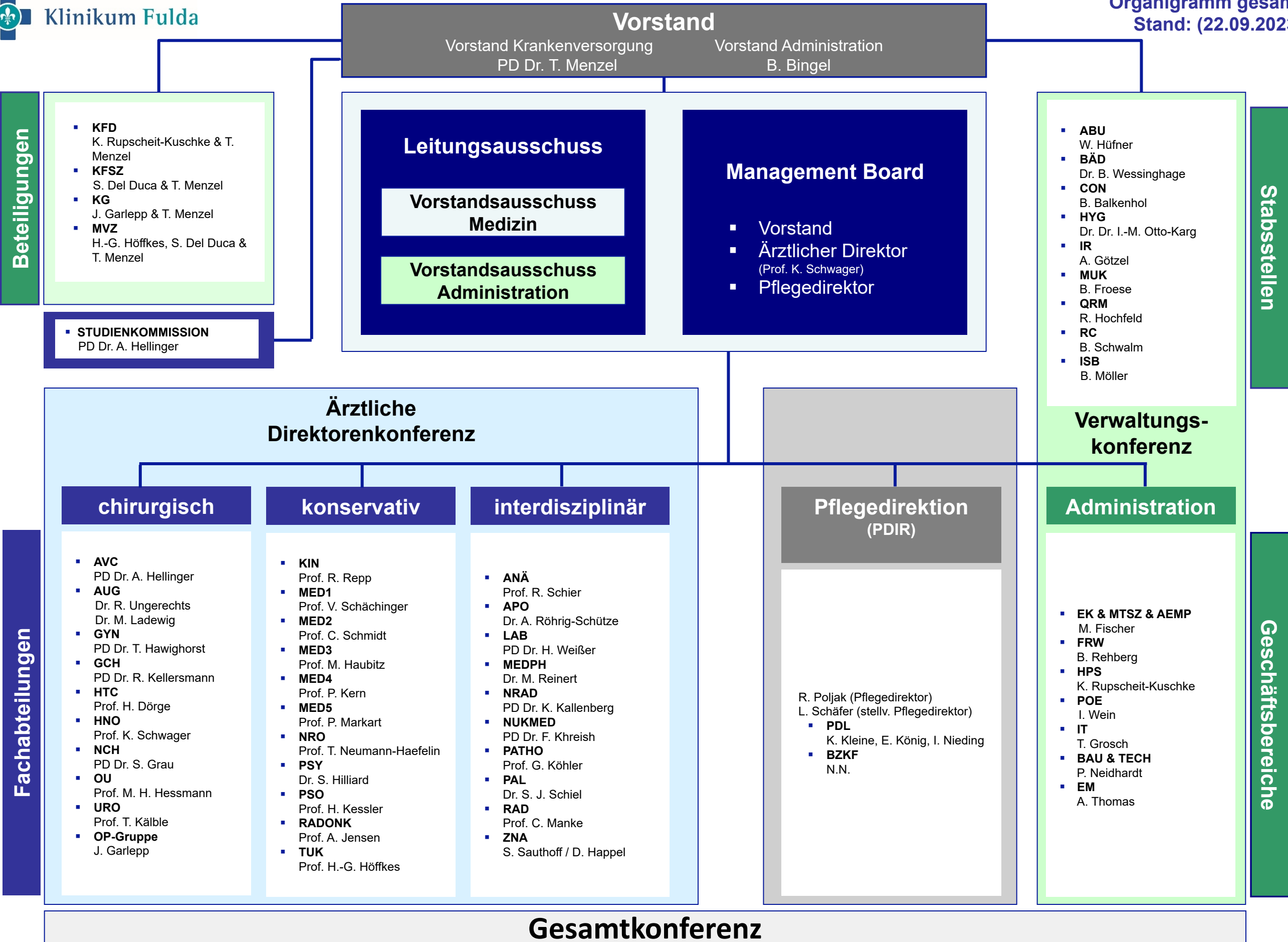

**Gesamtkonferenz**